



CRAL GRUPPO UNIPOL APS



MOSTRA SU ELEONORA DI TOLEDO E TESORO DEI GRANDUCHI

ILLUSTRATO DA CARLA LUCATTI

Sabato 22 Aprile 2023 ore 9,30

(incontro alle ore 9,15 ingresso principale Palazzo Pitti)

La mostra *Eleonora di Toledo e l'invenzione della corte dei Medici a Firenze* in svolgimento fino al 14 Maggio rappresenta un'occasione unica per scoprire "La gran signora del Cinquecento", figlia del Viceré di Napoli e moglie del duca Cosimo I dei Medici, attraverso oltre 100 opere tra dipinti, arazzi, abiti, gioielli, sculture, rilievi in pietre dure, alcune presenti grazie a importanti prestiti internazionali.

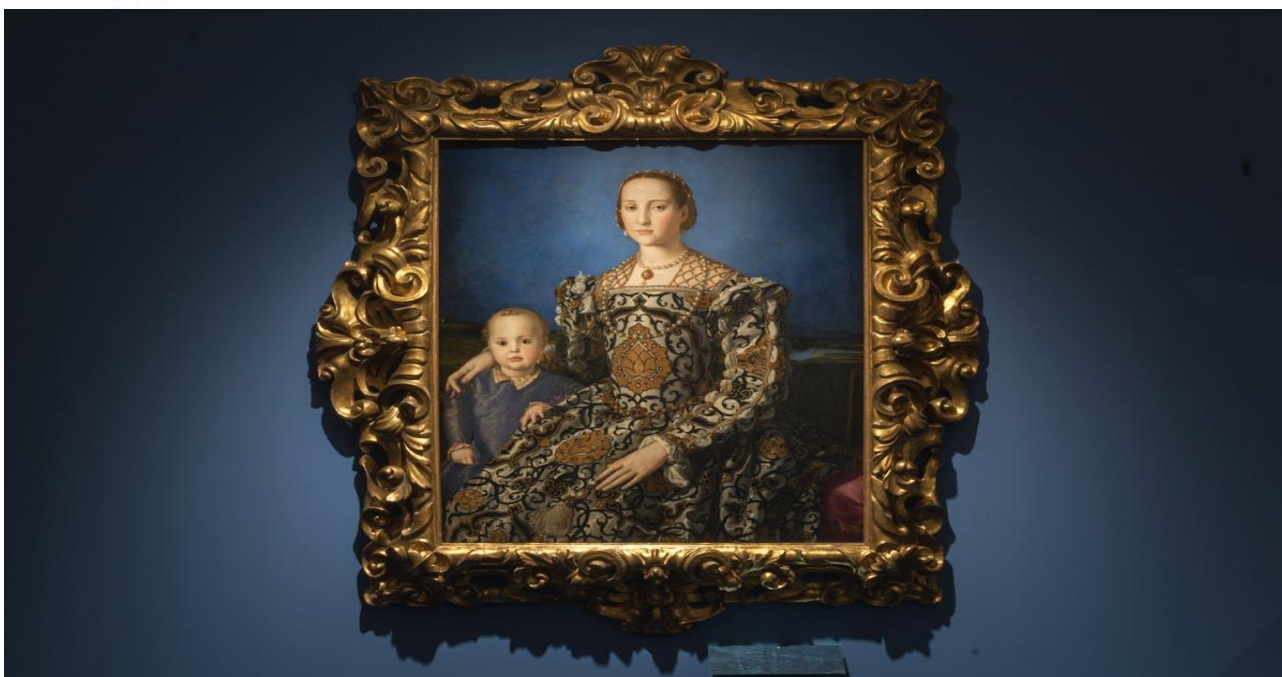

Autentica icona di moda e di bellezza, appassionata d'arte e abile organizzatrice, Eleonora contribuì alla costruzione della corte medicea, al consolidamento dello Stato ed introdusse l'etichetta spagnola a Firenze. Fra l'altro fu proprio lei ad acquistare Palazzo Pitti e ad iniziare la creazione del Giardino di Boboli.

La mostra è ospitata in alcuni saloni degli appartamenti estivi al piano terreno di Palazzo Pitti, caratterizzati da una strabiliante decorazione barocca, che sono sede del Museo del Tesoro dei Granduchi (una volta chiamato degli Argenti): sarà l'occasione per ammirare anche le rarissime collezioni di vasi in pietre dure e di altri preziosi manufatti ivi esposti, ad iniziare da quella stupefacente appartenuta a Lorenzo il Magnifico. La passione per le pietre dure è una caratteristica che accomuna anche Cosimo I e i suoi figli Francesco e Ferdinando: a quest'ultimo si deve la fondazione nel 1588 dell'Opificio delle Pietre Dure dove furono realizzati molti dei capolavori presenti in questo come in altri musei.



L'incontro è fissato di prima mattina alle 9.15 quando di solito c'è meno affollamento per cui abbiamo deciso di non effettuare la prenotazione del biglietto, valido per tutti i musei all'interno del palazzo: al termine chi lo desidera può approfittarne per rivedere tante eccezionali opere d'arte esposte nelle sue sale.



CRAL GRUPPO UNIPOL APS



ISCRIZIONI ENTRO il giorno 30/04/2023

Sarà effettuata unica visita con 15 partecipanti

| | SOCI | INVITATI |
|---|----------------|----------------|
| QUOTA DI PARTECIPAZIONE | € 30,00 | € 33,00 |
| Giovani da 18 a 25 anni (con carta d'identità) | | € 17,00 |
| Giovani sotto i 18 anni (con carta d'identità) | | € 15,00 |

Le iscrizioni si effettuano presso la segreteria del CRAL oppure versando la quota di partecipazione con bonifico bancario – cod. IBAN : IT 80 X 07601 02800 000067756791 presso Banco Posta intestato a CRAL GRUPPO UNIPOL

Penalità in caso di rinuncia: In caso di rinuncia senza sostituzione la quota non sarà rimborsata. **IL CRAL NON RISPONDE DI EVENTUALI DANNI A COSE E/O PERSONE CHE POSSANO VERIFICARSI DURANTE LA VISITA**